

Date : 09/07/2024  
 Echelle : 1/75  
 UN\_33540/LP/POAL

# IMPLANTATION

Le présent projet reste la propriété de la S.A. THOMAS & PIRON. Il est protégé par la législation en matière de création et ne peut en aucun cas faire l'objet d'une copie même partielle sans l'autorisation de l'auteur.

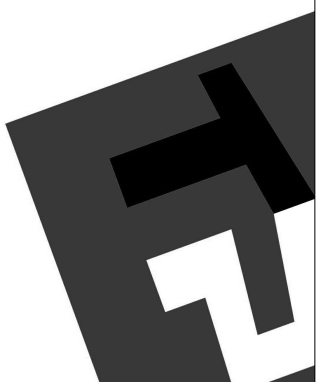

# Lotissement de DVP4675 - CORSWAREM (Lot 34)

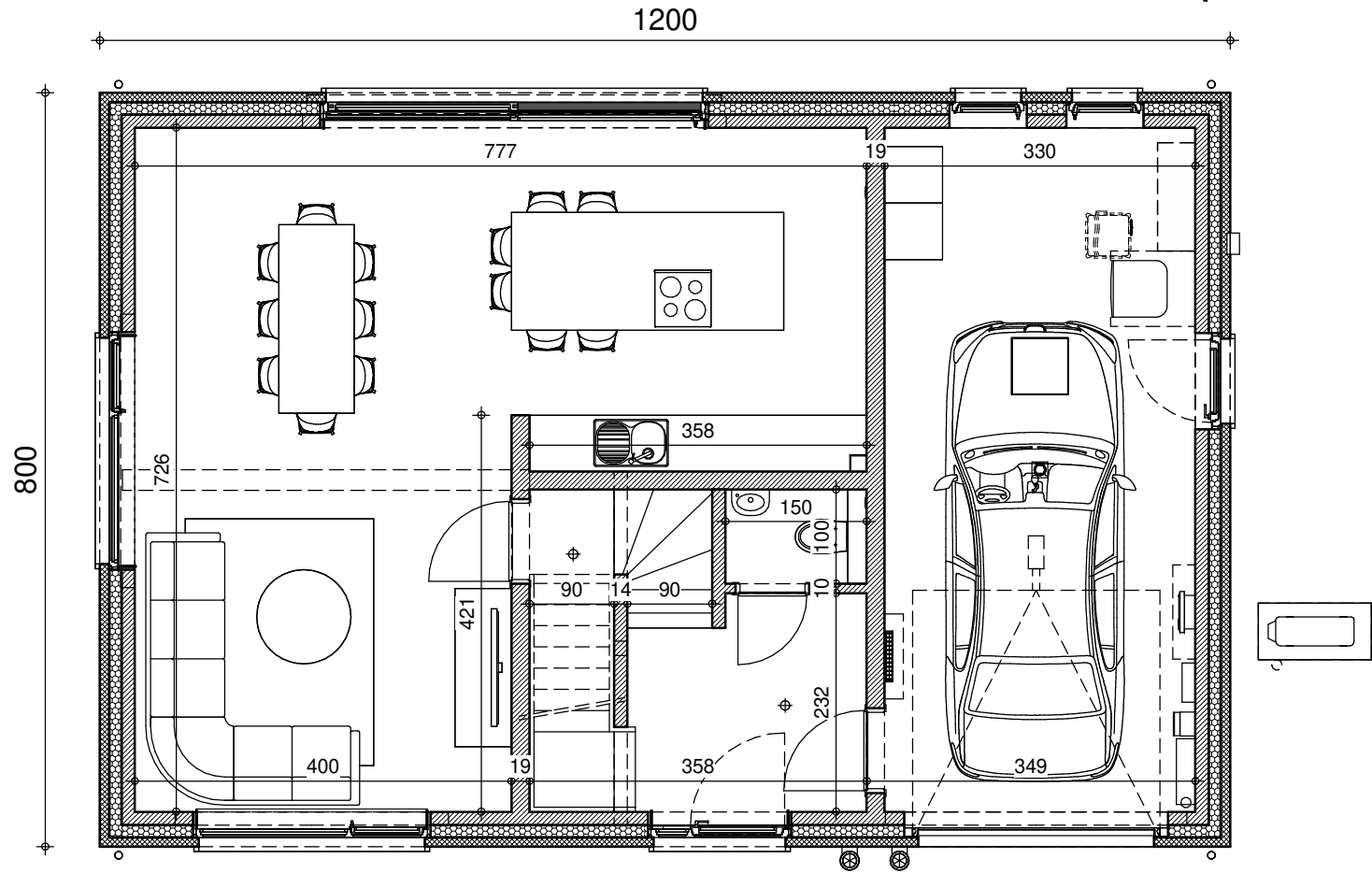
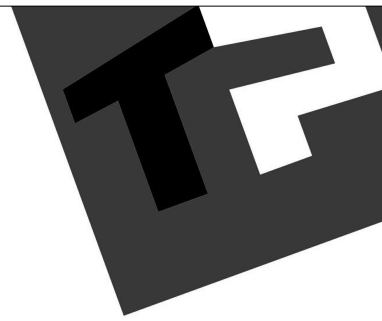

Superficie : 72.04 m<sup>2</sup>

## REZ-DE-CHAUSSEE

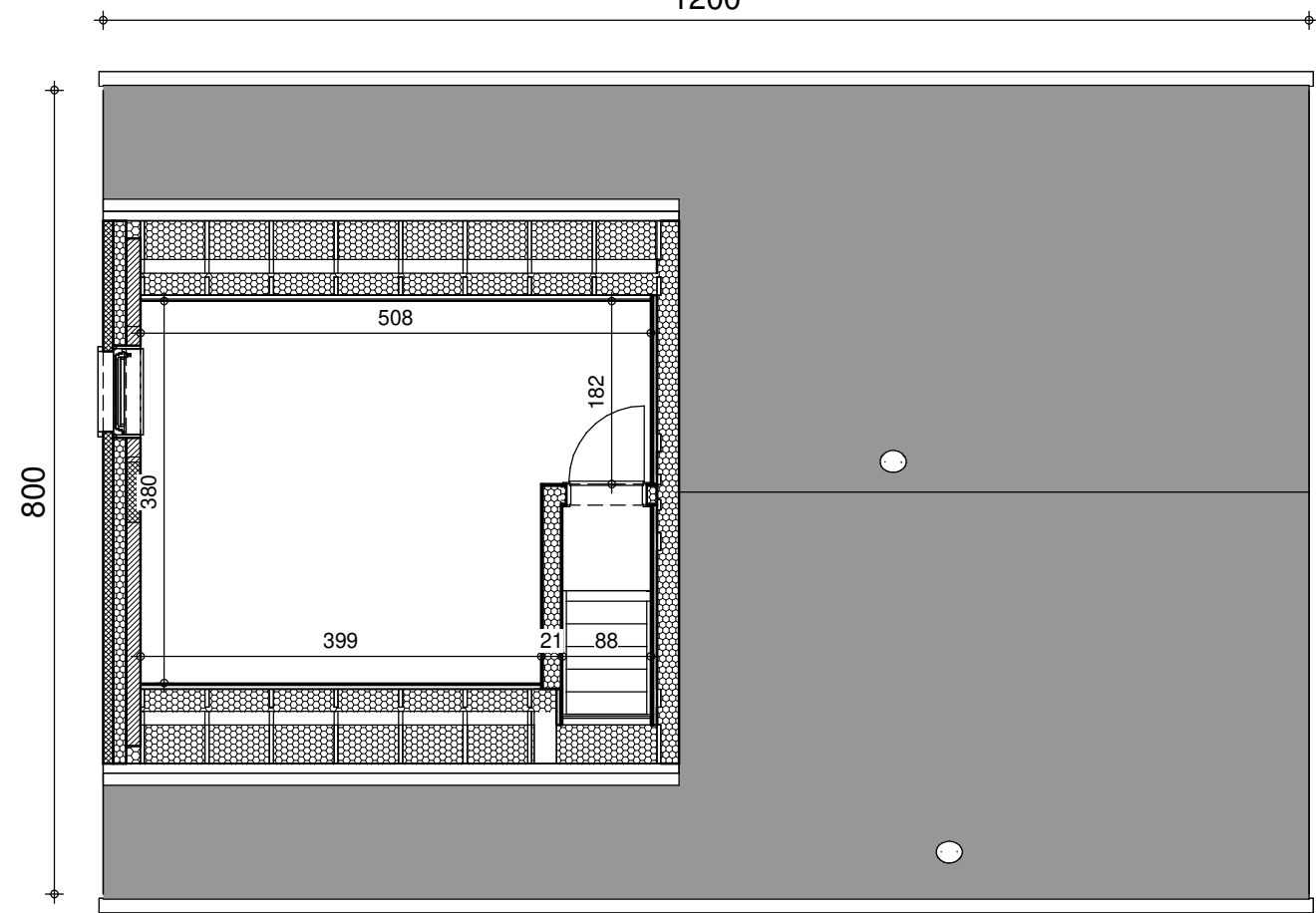

Superficie : 17.15 m<sup>2</sup>

## COMBLES

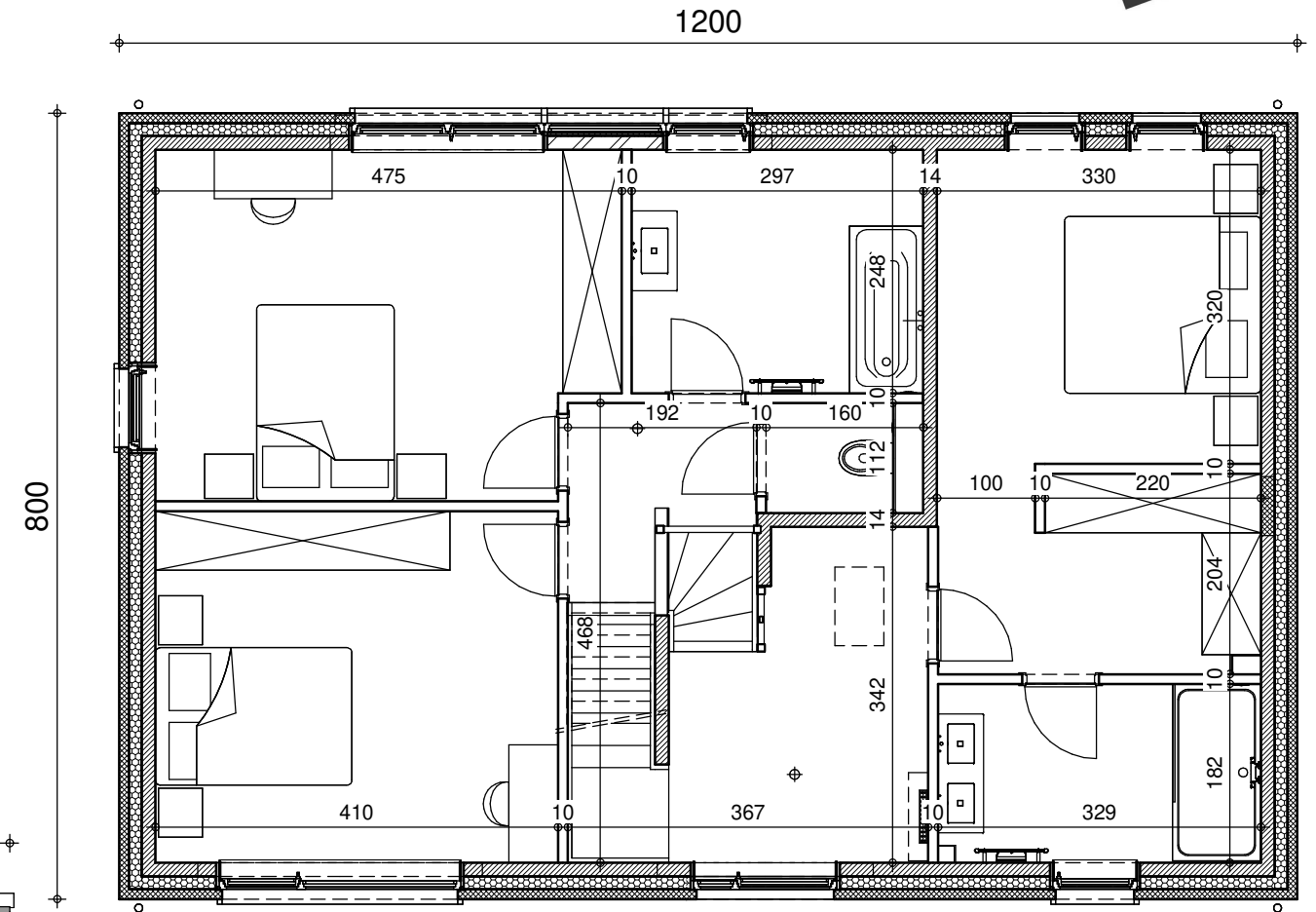

Superficie : 96.00 m<sup>2</sup>

## ETAGE

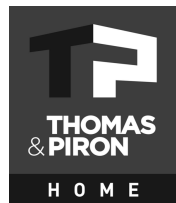

UN_33540/LIP/POAL		
Date :	09/07/2024	Echelle : 1/75

Le présent projet reste la propriété de la S.A. THOMAS & PIRON. Il est protégé par la législation en matière de création et ne peut en aucun cas faire l'objet d'une copie même partielle sans l'autorisation de l'auteur.

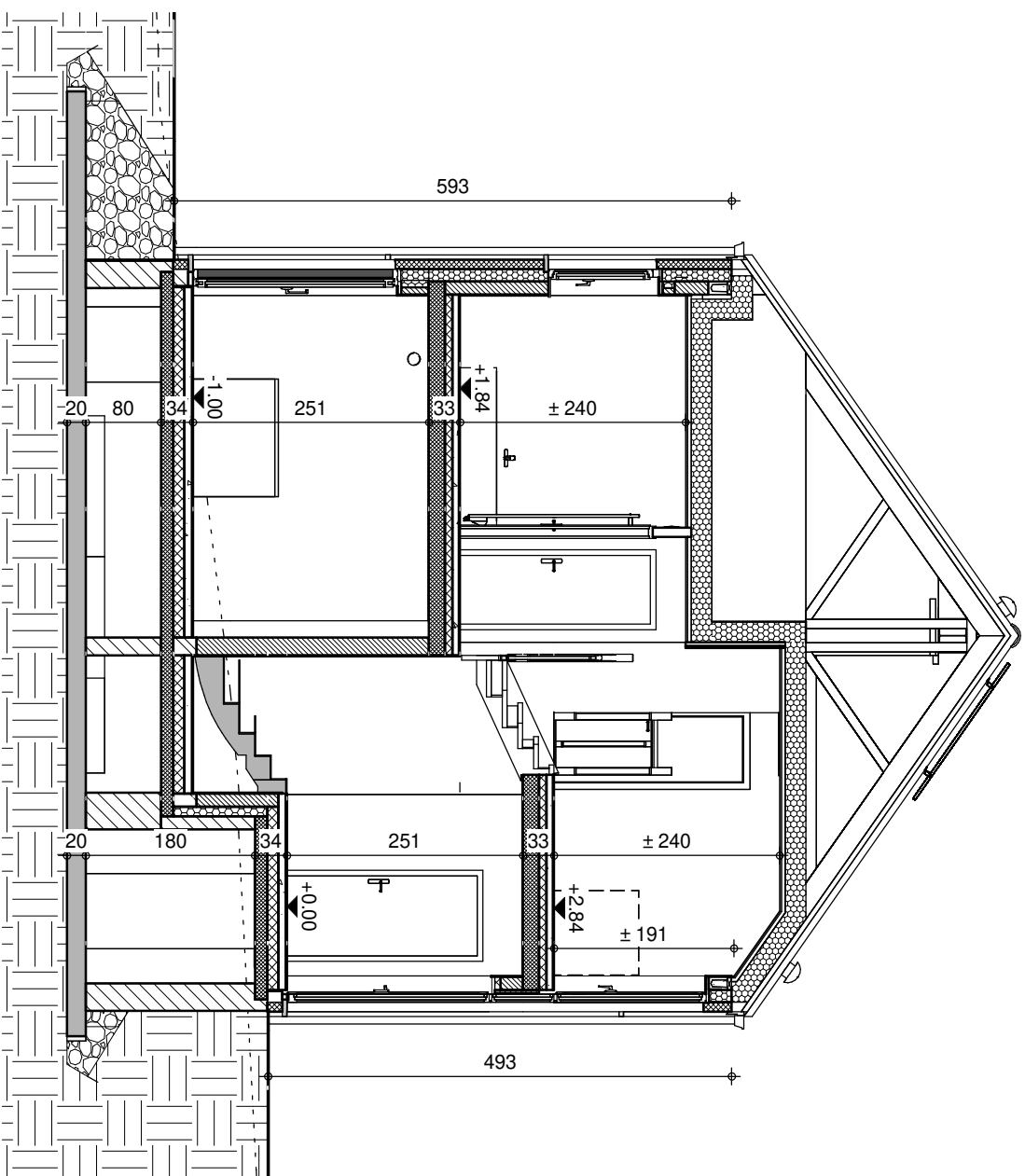

COUPE BB

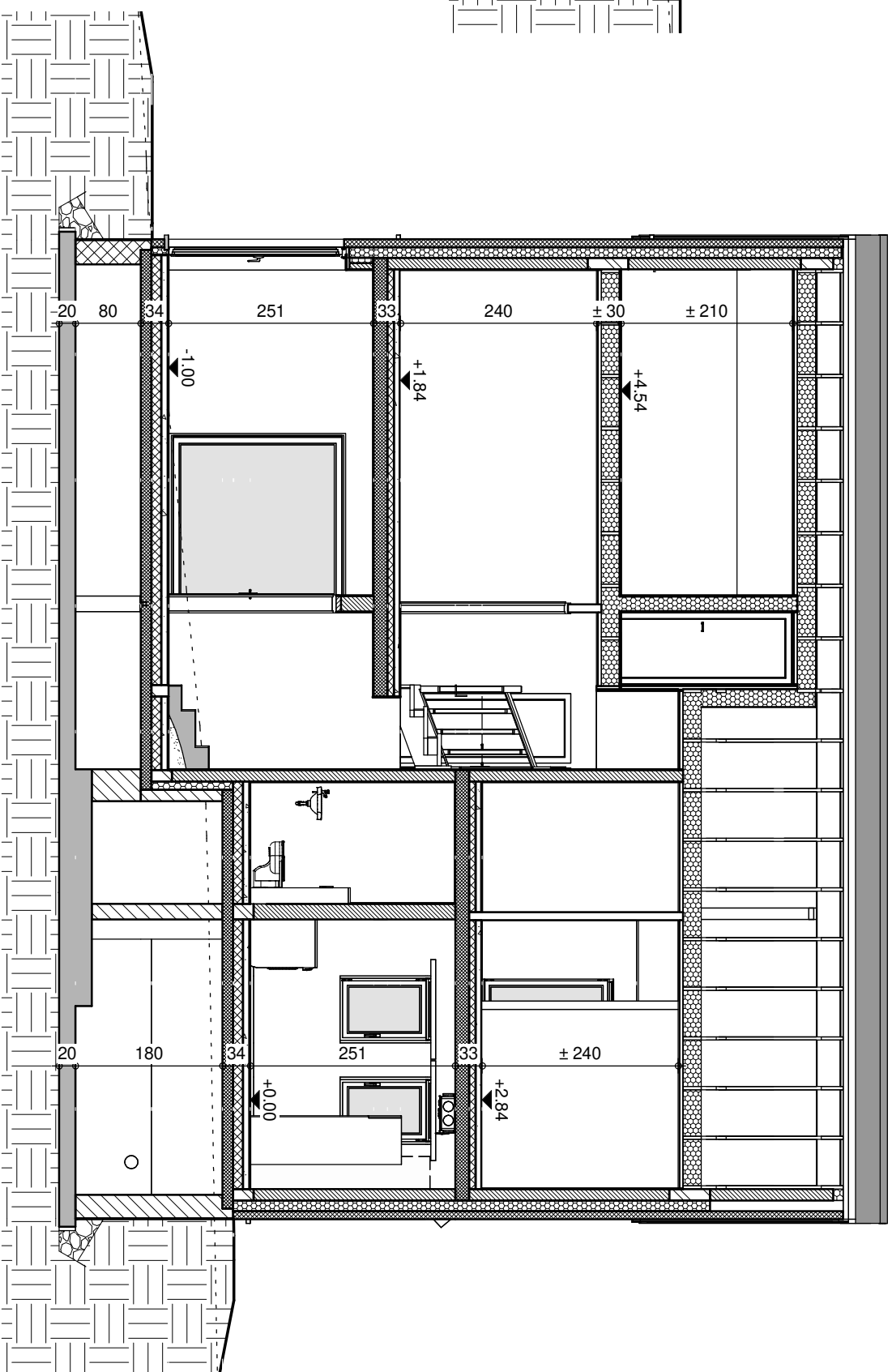

COUPE DD

Date :	09/07/2024	Echelle :	1/75
UN_33540/LP/POAL			



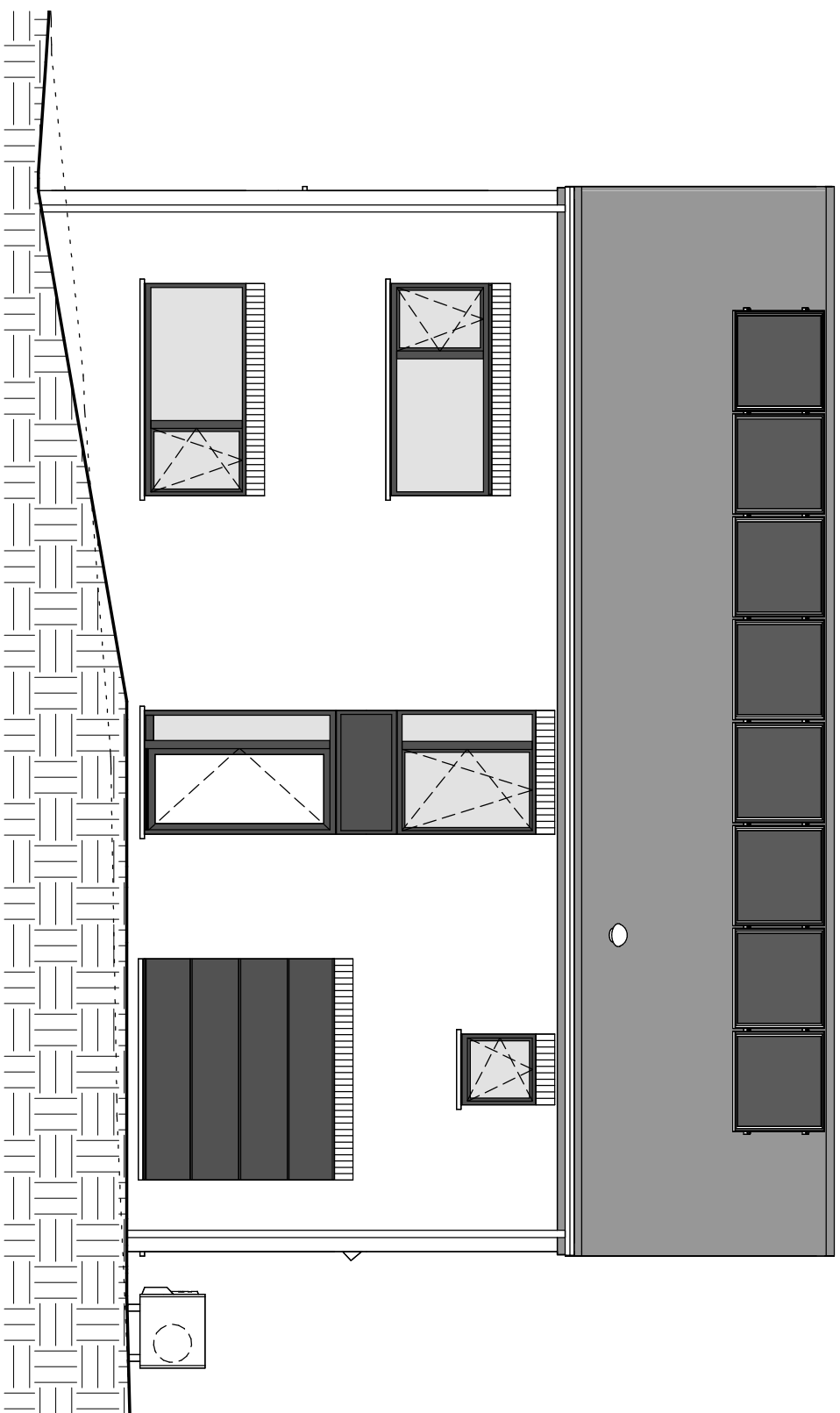

FACADE AVANT

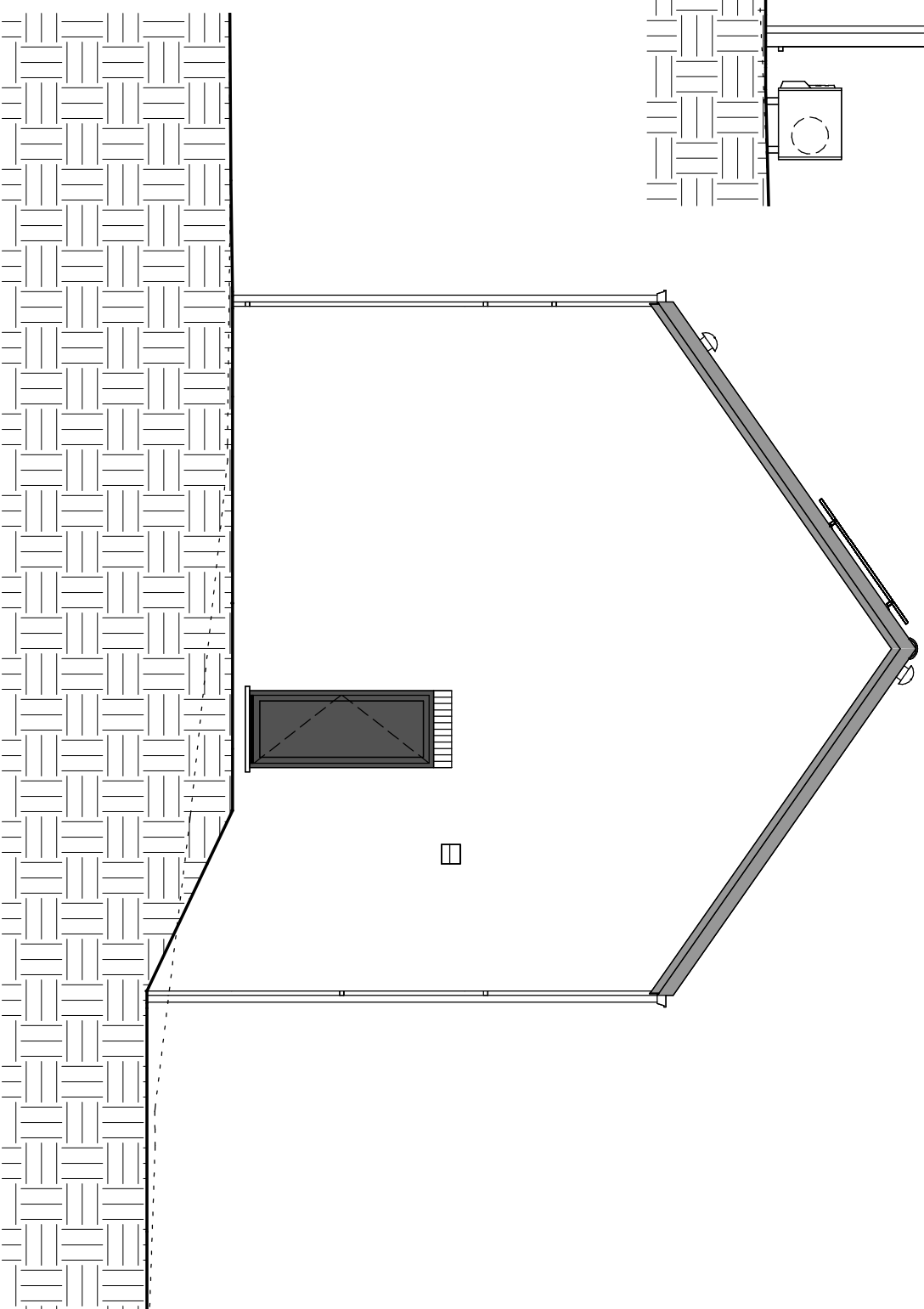

PIGNON DROIT



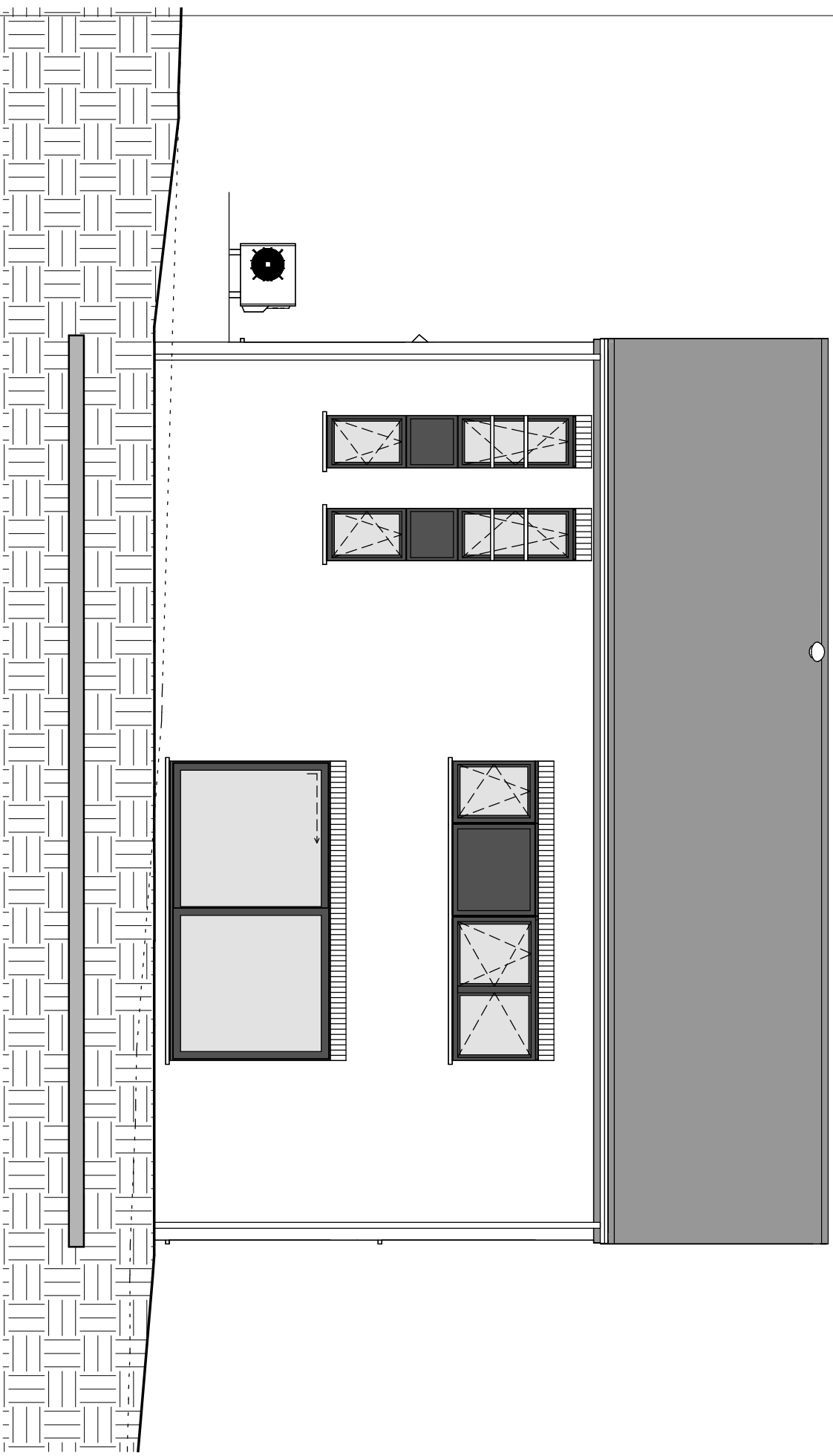

FACADE ARRIERE

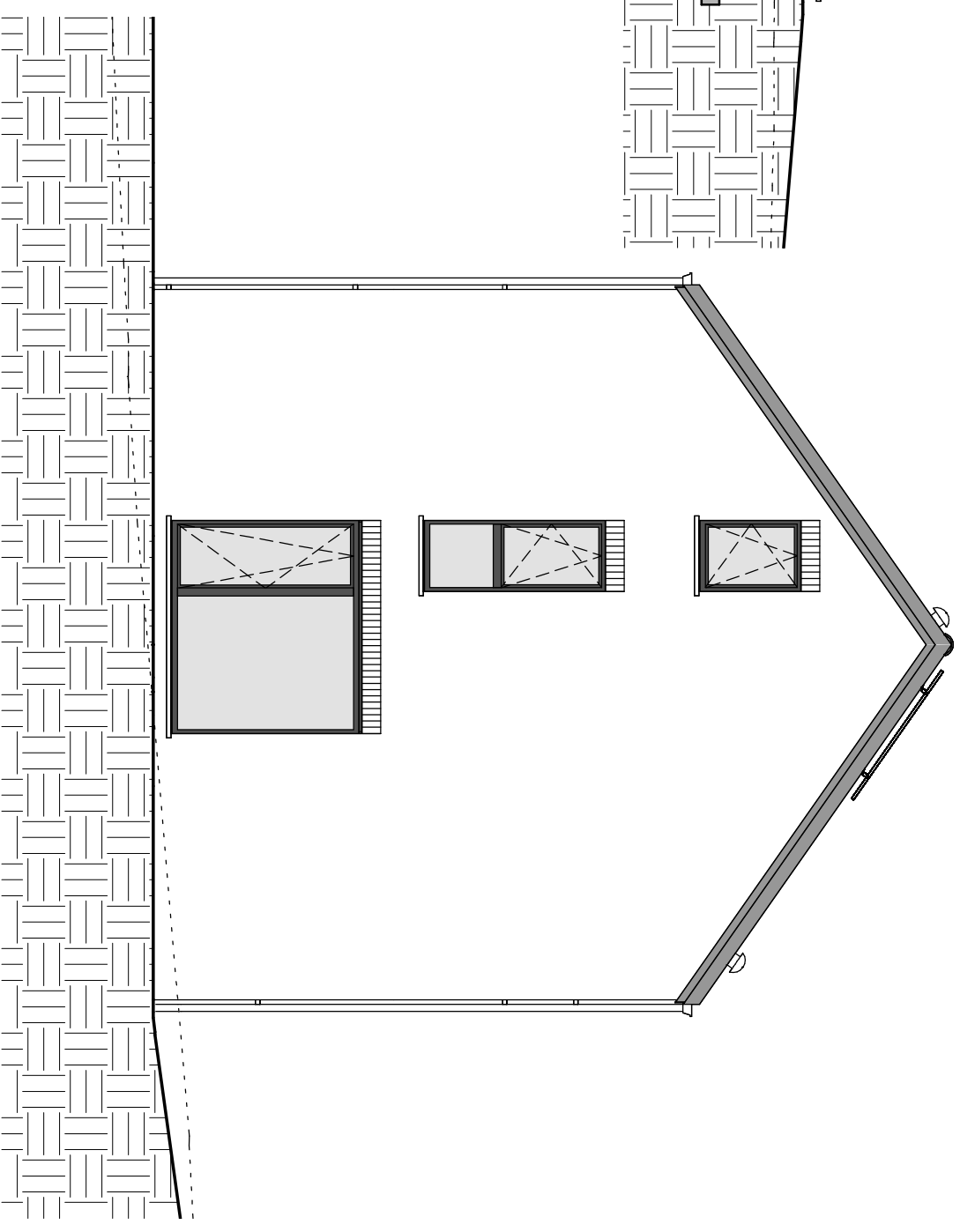

PIGNON GAUCHE

